ВСЕРОССИЙСКАЯ ОЛИМПИАДА ШКОЛЬНИКОВ 2015/16 гг.
МУНИЦИПАЛЬНЫЙ ЭТАП
ТЕХНОЛОГИЯ. КУЛЬТУРА ДОМА И ДЕКОРАТИВНО-ПРИКЛАДНОЕ ТВОРЧЕСТВО
7 КЛАСС

Максимальное количество за теоретическое задание - 25 баллов.
Максимальное количество за практическую работу по моделированию - 20 баллов.
Максимальное количество за практическую работу по технологии пошива - 20 баллов.
Максимальное количество за проект - 50 баллов.
Максимальное общее количество - 115 баллов.

Ключ к тестовым заданиям

Критерии оценки за каждый правильный ответ – 1 балл
Творческое задание – 6 баллов

№ вопроса	Правильный ответ	
1	в	
2	б	
3	в	
4	в	
5	б	
6	б, козули	
7	нитрон (акрил)	
8	лавсан обладает очень хорошей упругостью, ткань с добавлением лавсана меньше мнется	
9	15	
10	регулятор натяжения верхней нити	
11	а	
12	1 – б, 2 – а, 3 –в.	
13	обметочный, для предотвращения среза изделия от осыпания, для обметывания петель	
14	накладной шов, настрачивается накладной карман на фартук	
15	д, б, е, ж, г, а, з, в	
16	а - 6, б - 4, в – 2, г – 3, д – 5, е – 1	
17	а - 2, б - 3, в – 1, г – 5, д – 6, е – 4	
18	а, в, д	
19	а, в	
20	- силуэт изделия - прямой,	0,5
	- длина изделия – выше колена,	0,5
	- покрой рукава - втачной,	1
	- оформление горловины - лодочка,	1

	- членение полочки и спинки – середина цельная	0,5
	- членение полочки и спинки –нагрудная вытачка,	0,5
	Вид спереди 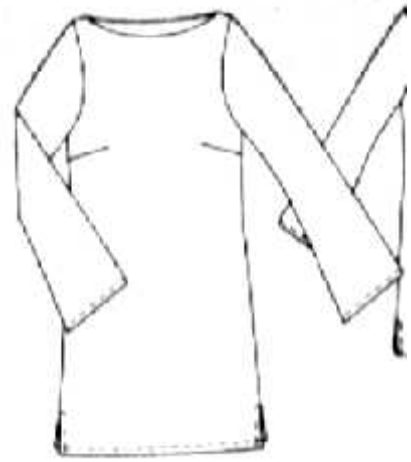	1
	Вид сзади	1
		6